



# 請注意

Attention please

為防範非洲豬瘟入侵台灣，  
旅客禁止攜帶肉製品入境，  
違者最高將處新臺幣**100萬元**罰鍰。

To prevent the invasion of African Swine fever,  
passengers are prohibited from bringing  
any meat products into Taiwan.  
Violators will be fined up to 1,000,000NTD.

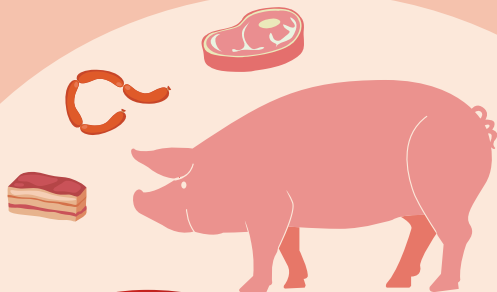

## 遠航貼心小提醒

不要從國外攜帶肉類產品  
與走私動物或其產品返國

非洲豬瘟不會傳染人類



official website  
fat.com.tw



fatloveu



@fatloveu

# 班機時刻表

# Flight Schedule



# 03

2019 MAR

01 02 03 04 05 06 07 08 09 10 11 12 13 14  
15 16 17 18 19 20 21 22 23 24 25 26 27 28  
29 30 31



新潟 佐渡盆舟  
提供者/新潟縣



rêve  
TAICHUNG

威汀城市酒店  
Hotel rêve Taichung

428 台中市大雅區民生路一段100號  
TEL:04 2568 0558 FAX:04 2567 7134  
www.hotel-reve.com.tw  
No.100.Sec.1.Minsheng Rd.,Daya Dist., Taichung City 428,Taiwan



遠東航空網路24HRS線上訂位購票系統  
<http://www.fat.com.tw>

遠東航空客服中心 Far Eastern Air Transport Corp. Reservation TEL

客服中心 4499-567(手機請加02) 傳真專線 02-2545-5150

服務信箱 service@fat.com.tw

本公司客服中心人員值機時間如下：

服務時間 ● 週一～週日 08:00-17:00

遠東航空服務據點

站別	聯絡電話	傳真號碼	服務時間
總公司	02-2712-1555	02-2545-4795	週一至週五09:00-17:00 台北市敦化北路405巷123弄5號
台中分公司	04-2315-8779	04-2315-8319	週一至週五09:00-17:00 台中市西屯區西屯路二段100-22號
高雄分公司	07-805-7069	07-801-4623	週一至週五08:30-17:30 高雄市中山四路2號
松山機場	02-8770-7877	02-8770-7977	週一至週日08:00-17:00 台北市敦化北路340號
金門機場	082-372-688	082-373-533	週一至週日09:00-17:00 金門縣金湖鎮尚義機場2號
桃園機場	03-398-3170	03-383-4679	依航班時間 桃園市大園區航站南路15號(第一航廈)
台中機場	04-2615-3738	04-2615-3661	週一至週日08:30-17:00 台中市沙鹿區中航路一段168號
高雄機場	07-805-7069	07-801-6405	週一至週日08:00-17:00 高雄市中山四路2號
澎湖機場	06-922-8801	06-922-8937	週一至週日08:30-17:00 澎湖縣湖西鄉隘門村126-5號
北京辦事處	86-10-58252313	86-10-58252313	中國北京市朝陽區光華路甲8號院和喬大廈C座1501-19



## CONTENTS

客服中心  
4499-567  
(手機請加02)  
傳真專線  
02-2545-5150



fat.com.tw



LINE 社群

遠東航空粉絲團



fatloveu

## 國際航線

International  
Flight

桃園(TPE) ↔ 新瀉(KIJ)	2-3
桃園(TPE) ↔ 峴港(DAD)	2-3
桃園(TPE) ↔ 濟州(CJU)	2-3
桃園(TPE) ↔ 長灘島(KLO)	2-3
桃園(TPE) ↔ 巴拉望(PPS)	2-3
高雄(KHH) ↔ 峴港(DAD)	2-3

## 兩岸航線

Cross-Strait  
Schedule Flight

松山(TSA) ↔ 太原(TYN)	4-5
松山(TSA) ↔ 福州(FOC)	4-5
松山(TSA) ↔ 天津(TSN)	4-5
松山(TSA) ↔ 合肥(HFE)	4-5
桃園(TPE) ↔ 合肥(HFE)	4-5
桃園(TPE) ↔ 銀川(INC)	4-5
高雄(KHH) ↔ 海口(HAK)	4-5
高雄(KHH) ↔ 福州(FOC)	4-5
高雄(KHH) ↔ 廈門(XMN)	4-5

## 國內航線

Domestic  
Schedule Flight

松山(TSA) ↔ 金門(KNH)	6-7
松山(TSA) ↔ 澎湖(MZG)	6-7
台中(RMQ) ↔ 金門(KNH)	6-7
台中(RMQ) ↔ 澎湖(MZG)	8-9
高雄(KHH) ↔ 澎湖(MZG)	8-9
高雄(KHH) ↔ 金門(KNH)	8-9
國內航空全額票價表	10
遠東航空服務據點	12

班次 Flt.No	起飛 DEP.	抵達 ARR.	班期 DAY	機型 A/C.
--------------	------------	------------	-----------	------------

桃園 TPE → 新潟 KIJ (日本)

FE622	08:30	13:00	1 . . . 5 . .	MD82/83
FE622	11:00	15:00	. . 3 . . 6 .	MD82/83

桃園 TPE → 峴港 DAD (越南)

FE301	08:00	09:50	3/3.7.11.15.19.23.27.31	MD82/83
FE8301	08:10	09:50	3/4	MD82/83

桃園 TPE → 濟州 CJU (韓國)

FE722	18:40	21:40	1 . . . 5 . .	MD82/83
-------	-------	-------	---------------	---------

桃園 TPE → 長灘島 KLO (菲律賓)

FE321	15:30	18:05	3/1.5.9.13.17.25.29	MD82/83
FE321	18:00	20:35	3/21	MD82/83

桃園 TPE → 巴拉望 PPS (菲律賓)

FE327	15:00	17:50	3/20.28	MD82/83
FE327	15:30	18:20	3/4.8.12.16	MD82/83
FE327	20:00	22:50	3/24	MD82/83

高雄 KHH → 峴港 DAD (越南)

FE8919	15:05	16:40	3/3.7.11.15.19.23.27.31	MD82/83
--------	-------	-------	-------------------------	---------

班次 Flt.No	起飛 DEP.	抵達 ARR.	班期 DAY	機型 A/C.
--------------	------------	------------	-----------	------------

(日本) 新潟 KIJ → 桃園 TPE

FE621	14:00	16:25	1 . . . 5 . .	MD82/83
FE621	16:00	18:55	. . 3 . . 6 .	MD82/83

(越南) 峴港 DAD → 桃園 TPE

FE302	17:40	21:10	3/3.7.11.15.19.23.27.31	MD82/83
FE8302	10:50	14:20	3/4	MD82/83

(韓國) 濟州 CJU → 桃園 TPE

FE721	22:35	23:25	1 . . . 5 . .	MD82/83
-------	-------	-------	---------------	---------

(菲律賓) 長灘島 KLO → 桃園 TPE

FE322	19:05	21:30	3/1.5.9.13.17.25.29	MD82/83
FE322	21:35	23:55	3/21	MD82/83

(菲律賓) 巴拉望 PPS → 桃園 TPE

FE328	18:50	21:30	3/20.28	MD82/83
FE328	19:20	22:00	3/4.8.12.16	MD82/83
FE328	23:50	02:30 +1	3/24	MD82/83

(越南) 峴港 DAD → 高雄 KHH

FE8920	10:50	14:05	3/3.7.11.15.19.23.27.31	MD82/83
--------	-------	-------	-------------------------	---------

班次 Flt.No	起飛 DEP.	抵達 ARR.	班期 DAY	機型 A/C.
--------------	------------	------------	-----------	------------

## 松山 TSA → 太原 TYN

FE101 11:15 15:00 · · 3 · · 6 · MD82/83

## 松山 TSA → 福州 FOC

FE109 10:50 12:55 1 · 3 · 5 · · MD82/83

## 松山 TSA → 天津 TSN

FE107 11:05 13:50 · · · · 5 · · MD82/83

FE107 11:15 14:40 · 2 · · · · · MD82/83

## 松山 TSA → 合肥 HFE

FE161 10:50 13:05 · · · · · 7 MD82/83

## 桃園 TPE → 合肥 HFE

FE127 16:00 18:10 · 2 · 4 · · · MD82/83

## 桃園 TPE → 銀川 INC

FE115 05:00 09:10 3/24.31 MD82/83

## 高雄 KHH → 海口 HAK

FE189 17:15 18:55 · 2 · · · · · MD82/83

FE189 17:15 19:25 · · · · · 6 · MD82/83

## 高雄 KHH → 福州 FOC

FE171 06:55 08:55 1 · · 4 · · · MD82/83

## 高雄 KHH → 廈門 XMN

FE175 12:20 13:50 · 2 · · 5 · · MD82/83

班次 Flt.No	起飛 DEP.	抵達 ARR.	班期 DAY	機型 A/C.
--------------	------------	------------	-----------	------------

## 太原 TYN → 松山 TSA

FE102 16:00 19:00 · · 3 · · 6 · MD82/83

## 福州 FOC → 松山 TSA

FE110 13:25 14:50 1 · 3 · 5 · · MD82/83

## 天津 TSN → 松山 TSA

FE108 14:50 18:00 · · · · 5 · · MD82/83

FE108 16:00 19:00 · 2 · · · · · MD82/83

## 合肥 HFE → 松山 TSA

FE162 14:05 16:25 · · · · · 7 MD82/83

## 合肥 HFE → 桃園 TPE

FE128 19:10 21:15 · 2 · 4 · · · MD82/83

## 銀川 INC → 桃園 TPE

FE116 10:10 13:40 3/24.31 MD82/83

## 海口 HAK → 高雄 KHH

FE190 19:55 22:10 · 2 · · · · · MD82/83

FE190 20:20 22:10 · · · · · 6 · MD82/83

## 福州 FOC → 高雄 KHH

FE172 09:55 11:40 1 · · 4 · · · MD82/83

## 廈門 XMN → 高雄 KHH

FE176 14:50 16:15 · 2 · · 5 · · MD82/83

班次 Flt.No	起飛 DEP.	抵達 ARR.	班期 DAY	機型 A/C.
<b>松山 TSA → 金門 KNH</b>				
FE6061*	06:50	08:05	1 2 3 4 5 6 7	ATR
FE065	08:00	09:00	1 · · 4 5 6 7	MD82/83
FE067*	09:00	10:00	· · · · · 6 7	MD82/83
FE6065*	10:30	11:45	1 2 3 4 5 6 7	ATR
FE069	11:25	12:25	1 2 3 4 5 6 7	MD82/83
FE8067	13:30	14:30	3/2,3	MD82/83
FE6067*	14:20	15:35	1 2 3 4 5 6 7	ATR
FE071	15:10	16:10	1 2 3 4 5 6 7	MD82/83
FE8069	17:30	18:30	3/3	MD82/83
FE6069*	18:00	19:15	1 2 3 4 5 6 7	ATR

\* FE6061 3/11.12.26不執行 \* FE6067 3/13.15不執行  
 \* FE067 3/16.17.23.24不執行 \* FE6069 3/12.13不執行  
 \* FE6065 3/13.15不執行

<b>松山 TSA → 澎湖 MZG</b>				
FE021	07:35	08:20	1 2 3 4 5 6 7	MD82/83
FE6025	08:50	09:50	1 2 3 4 5 6 7	ATR
FE6027*	12:30	13:30	1 2 3 4 5 6 7	ATR
FE8025	13:35	14:20	3/18	MD82/83
FE6029	16:00	17:00	1 2 3 4 5 6 7	ATR
FE027	17:40	18:25	1 2 3 4 5 6 7	MD82/83

\* FE6027 3/18不執行

<b>台中 RMQ → 金門 KNH</b>				
FE1051	09:50	10:50	1 2 3 4 5 6 7	ATR
FE1055	13:00	14:00	1 2 3 4 5 6 7	ATR
FE1059	16:10	17:10	1 2 3 4 5 6 7	ATR

班次 Flt.No	起飛 DEP.	抵達 ARR.	班期 DAY	機型 A/C.
<b>金門 KNH → 松山 TSA</b>				
FE6062*	08:40	09:55	1 2 3 4 5 6 7	ATR
FE066	09:40	10:40	1 · · 4 5 6 7	MD82/83
FE068*	11:00	12:00	· · · · · 6 7	MD82/83
FE6066*	12:30	13:45	1 2 3 4 5 6 7	ATR
FE070	13:30	14:30	1 2 3 4 5 6 7	MD82/83
FE8068	15:10	16:10	3/2,3	MD82/83
FE6068*	16:10	17:25	1 2 3 4 5 6 7	ATR
FE072	17:00	18:00	1 2 3 4 5 6 7	MD82/83
FE8070	19:10	20:10	3/3	MD82/83
FE6070*	19:50	21:05	1 2 3 4 5 6 7	ATR

\* FE6062 3/11.12.26不執行 \* FE6068 3/13.15不執行  
 \* FE068 3/16.17.23.24不執行 \* FE6070 3/12.13不執行  
 \* FE6066 3/13.15不執行

<b>澎湖 MZG → 松山 TSA</b>				
FE022	09:00	09:45	1 2 3 4 5 6 7	MD82/83
FE6026	10:35	11:35	1 2 3 4 5 6 7	ATR
FE6028*	14:10	15:10	1 2 3 4 5 6 7	ATR
FE8026	15:00	15:45	3/18	MD82/83
FE6030	17:40	18:40	1 2 3 4 5 6 7	ATR
FE028	19:05	19:50	1 2 3 4 5 6 7	MD82/83

\* FE6027 3/18不執行

<b>金門 KNH → 台中 RMQ</b>				
FE1052	11:25	12:25	1 2 3 4 5 6 7	ATR
FE1056	14:35	15:35	1 2 3 4 5 6 7	ATR
FE1060	17:45	18:45	1 2 3 4 5 6 7	ATR

班次 Flt.No	起飛 DEP.	抵達 ARR.	班期 DAY	機型 A/C.
--------------	------------	------------	-----------	------------

## 台中 RMQ → 澎湖 MZG

FE3051*	07:20	08:00	1 2 3 4 5 6 7	ATR
FE3055	15:10	15:50	1 2 3 4 5 6 7	ATR
FE3059	19:20	20:00	1 · · · · 6 7	ATR

\* FE3051 3/12.26不執行

## 高雄 KHH → 澎湖 MZG

FE6081*	07:10	07:50	1 2 3 4 5 6 7	ATR
FE081	07:55	08:30	1 2 3 4 5 6 7	MD82/83
FE6085*	10:00	10:40	1 2 3 4 5 6 7	ATR
FE6885	12:35	13:15	1 2 3 4 5 6 7	ATR
FE085	16:30	17:05	1 2 3 4 5 6 7	MD82/83
FE6087*	17:40	18:20	1 2 3 4 5 6 7	ATR

\* FE6081 3/12.19.20.21.23.24.26不執行

\* FE6085 3/19.20.21.24不執行

\* FE6087 3/19.20.21.23不執行

## 高雄 KHH → 金門 KNH

FE8091	09:00	09:50	· · · · 5 6 ·	MD82/83
FE091	10:30	11:20	1 2 3 4 5 6 7	MD82/83
FE095	13:30	14:20	1 2 3 4 5 6 7	MD82/83
FE8095	13:55	14:45	· · · · 6 ·	MD82/83

班次 Flt.No	起飛 DEP.	抵達 ARR.	班期 DAY	機型 A/C.
--------------	------------	------------	-----------	------------

## 澎湖 MZG → 台中 RMQ

FE3052*	08:35	09:15	1 2 3 4 5 6 7	ATR
FE3056	13:55	14:35	1 2 3 4 5 6 7	ATR
FE3060	20:35	21:15	1 · · · · 6 7	ATR

\* FE3052 3/12.26不執行

## 澎湖 MZG → 高雄 KHH

FE6082*	08:40	09:20	1 2 3 4 5 6 7	ATR
FE082	09:15	09:50	1 2 3 4 5 6 7	MD82/83
FE6086*	11:20	12:00	1 2 3 4 5 6 7	ATR
FE6886	16:25	17:05	1 2 3 4 5 6 7	ATR
FE086	17:45	18:20	1 2 3 4 5 6 7	MD82/83
FE6088*	18:55	19:35	1 2 3 4 5 6 7	ATR

\* FE6082 3/12.19.20.21.23.24.26不執行

\* FE6086 3/19.20.21.24不執行

\* FE6088 3/19.20.21.23不執行

## 金門 KNH → 高雄 KHH

FE8092	10:30	11:20	· · · · 5 · ·	MD82/83
FE092	12:00	12:50	1 2 3 4 5 6 7	MD82/83
FE8092	12:30	13:20	· · · · 6 ·	MD82/83
FE096	15:00	15:50	1 2 3 4 5 6 7	MD82/83
FE8096	15:20	16:10	· · · · 6 ·	MD82/83

## 國內航線全額票價表

航線別	全額票價	兒童票價	敬老票價	愛心愛陪	軍人特惠	離島居民
松山—金門	1,871	1,403	936	936	1,777	1,310
松山—澎湖	1,689	1,267	845	845	1,605	1,182
高雄—金門	1,773	1,330	887	887	1,684	1,241
高雄—澎湖	1,721	1,291	861	861	1,635	1,205
台中—金門	2,099	1,574	1,050	1,050	1,994	1,469
台中—澎湖	1,723	1,292	862	862	1,637	1,206

### 備註：

- 國內航線價格均為單程票價；雙程票價則為單程票價2倍，其他相關費用另計。
  - 全額票價適用於年滿十二歲（含）以上之旅客，老人（年滿65歲以上、限中華民國國籍）/小孩（年滿2歲未滿12歲）佔位/嬰兒（未滿2歲）不佔位，購票時需出示身分證或戶口名簿。  
旅客須於辦理登機報到劃位時出示相關證明文件，如未能提出證明文件或身分不符規定者，則須於現場重新購買全額機票。
  - 離島居民票，不限年齡，使用規定如下：
    - 限中華民國國籍並設籍於金門縣/澎湖縣之居民本人，搭乘國內定期航線班機往返其戶籍地使用。
    - 報到時，須出示新式身分證（正本）；如戶籍已變更或無法出示有效證件者，則須另行購買全額機票。
    - 設籍離島地區居民依「民用航空法」及「離島地區居民航空票價補貼辦法」享有優待票價。前項優待僅能擇一，不能享有二重以上之優待。
  - 離島地區購票免稅優惠：凡旅客於離島地區（金門/澎湖）購買由離島（金門/澎湖）出發航段之單程機票，可享離島地區免稅票價之優惠。
- ※並開立屬該地區客離去至中華民國境內第一站之客票價部分為限。

5. 軍人票價：軍人憑軍人身分證購買國內航線機票，可享軍人特惠票價（如表所列）。

- 國軍官兵——須出示軍人身分證購票。
- 替代役役男——須出示替代役役男身分證購票。

6. 退票規定：退票手續費，機票票面價之一成。

7. 以上票價如有變更，恕不另行通知，本公司保有呈報民航局核可後更改票價之權利。

## 國內機票代售旅行社

台北	澎湖	金門	南部
遠行 02-87705300	中興 06-9267111	吉帝 02-25675678	信安 04-23208585
育昇 02-25045885	佳期 06-9263035	燦星 02-81781000	大眾 04-36009770
楓蓮 02-87125358	龍弘 06-9266068	山富 02-25518866	燦星 04-36006799
冠鵬 02-25173300	日祥 06-9273556	雄獅 02-87939660	吉帝 04-23275778
春暉 02-25160777	和翔 06-9272200	東南 02-25221588	易遊網 04-23287778
金廈 02-55808666	嘉明 06-9278188	康福 02-4128111	信安 06-2377068
樺一 02-25048008	和樂 06-9277019	易遊網 02-4128001	易遊網 06-2883232
金環球 02-27212166	金永順 06-9269300	信安 03-4261819	信安 07-3355583
金明生 02-25036262	壹貳參 06-9274456		巨派 07-3366737

台中	金門	南部
馨樂 04-24072522	育昇 082-371188	信安 06-2377068
春天 04-23268860	楓蓮 082-324558	易遊網 06-2883232
誠品 04-23110885	金誠 082-320666	信安 07-3355583
嘉晉 04-23286077	永祥 082-324802	巨派 07-3366737
僑新 04-22268441	安德力 082-325234	飛揚 07-3231588
尊采 04-23237216		大眾 07-2412340

## 國際機票代售旅行社

北部	南部
信安 02-25081181	信安 06-2377068
永利 02-25066252	易遊網 06-2883232
大眾 02-77016189	信安 07-3355583
樺一 02-25063581	巨派 07-3366737
	飛揚 07-3231588
	大眾 07-2412340
	吉帝 07-3355333
	燦星 07-969618



## 遠東金門廈門任我行 小三通

### 廈門櫃檯

五通A3 櫃檯 電話：0592-319-0986

✈松山 ✈松山&高雄  
 ✈台中 ✈松山&台中  
 ✈高雄 ✈台中&高雄  
 ✈松山&台中&高雄

## 金門 <----> 廈門 (五通) 船班時刻

金門出發時間	到達時間	五通出發時間	到達時間
8:00	8:40	8:00	8:40
9:00	9:40	8:30 ✈	9:10
9:30 ✈	10:10	9:00 ✈	9:40
10:00	10:40	9:30	10:10
10:30 ✈	11:10	10:00 ✈	10:40
11:00	11:40	11:00	11:40
11:30 ✈	12:10	11:30 ✈	12:10
12:00	12:40	12:00	12:40
13:00 ✈	13:40	12:30 ✈	13:10
13:30 ✈	14:10	13:00 ✈	13:40
14:00 ✈	14:40	14:00 ✈	14:40
14:30	15:10	14:30	15:10
15:00	15:40	15:00 ✈	15:40
15:30 ✈	16:10	15:30 ✈	16:10
16:00 ✈	16:40	16:00	16:40
16:30	17:10	16:30	17:10
17:00 ✈	17:40	17:00 ✈	17:40
17:30 ✈	18:10	17:30 ✈	18:10

## 金門 <----> 泉州 (石井) 船班時刻

金門出發時間	到達時間	石井出發時間	到達時間
08:10	09:10	08:30 ✈	09:30
09:50 ✈	10:50	09:40 ✈	10:40
13:40 ✈	14:40	11:10 ✈	12:10
15:10 ✈	16:10	15:00 ✈	16:00
16:20 ✈	17:20	16:40 ✈	17:40

- 船班僅供參考，如有異動，請依船公司公告為準，恕不另行通知。
- 後有"✈"者，指飛機可接之船班班次。

## 遠東航空金門廈門任我行 | 總代理旅行社資料

· 遠行旅行社

02-8770-5300